

PET-CTがんドック のご案内

久野マインズタワー
クリニック様向け



検査費用(税込)

コース名	検査時間	ご提供価格
PET-CTがんドック	3時間	86,400円

PET-CTがんドックの特長

- ◆従来の検診では見つけずらいがんを早期発見
- ◆1回で全身のスクリーニングが可能
- ◆副作用のない高い安全性
- ◆がん細胞の活動を視覚的に捉え、悪性度も診断
- ◆がんの家族歴がある方、喫煙などの危険因子がある方、中高年の方など、生活習慣病のチェックに加え、がん検診もご検討ください。

※ご希望の方には後日検査結果を医師よりご説明いたします。
(TEL予約制)

PET-CT検査がん発見例

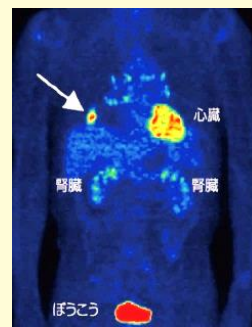

肺がん

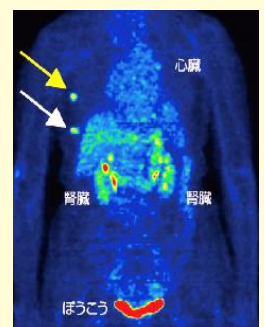

乳がん

総合東京病院 予防医学センター

お問合せ

☎ 03-3387-5462

受付時間: 9:00~17:00 (月)~(土)

住所: 東京都中野区江古田3-15-2

メール: tokyo-hp.pet@mt.strins.or.jp

久野マインズタワークリニック様 予約申込書

FAX 03-3387-2611

	フリガナ	性別
お名前		男・女
生年月日	T・S・H 年 月 日	歳
住所	〒	
連絡先	<input type="checkbox"/> ご自宅	<input type="checkbox"/> 携帯
受診内容	<input type="checkbox"/> PET-CTがんどック	
受診希望日	第1希望 月 日/ 第2希望 月 日/ 第3希望 月 日	
	<p>※検査資料発送のため1週間以上先の日程でのお申込みをお願いします。 FAX 受信後、担当者よりお電話させていただきます。</p>	

【お電話でのご予約手続き方法】

- ① 久野マインズタワークリニックにて行います。
- ② フリーダイヤル 0120-715-907 までご連絡下さい。
- ③ この『PET-CT がんどックのご案内』をとおしてのご予約とお申し出下さい。

※検査についてのお問合せに関しましては、総合東京病院 予防医学センターへお問合せ下さい。

【交通アクセス】

【住所】

総合東京病院
 予防医学センター(中央棟4F)
 〒165-8906 東京都中野区江古田3-15-2

西武新宿線 沼袋駅下車 徒歩10分
 都営大江戸線 新江古田駅 徒歩10分

※総合東京病院までの詳しいルートは
 ホームページにてご確認ください。
 URL:<http://www.tokyo-hospital.com/>

